

Stueplan - øverste niveau

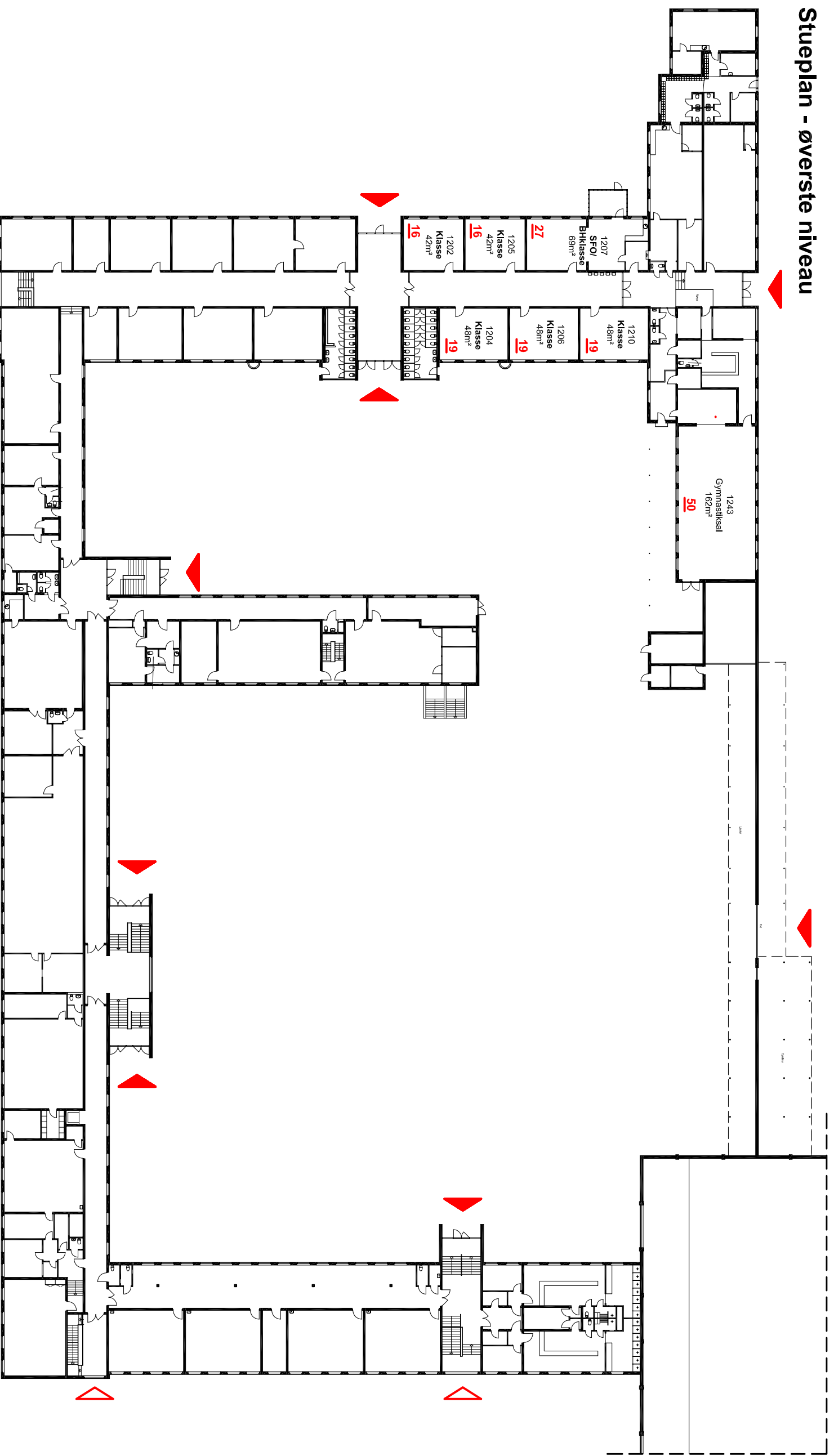

Rum med tekst angiver rum, hvori der kan ske overnatning.

▶ : Angiver bygningens primære indgange samt flugveje.

Angiv med **X** i hvilke rum der overnattes.

Angiv med tal hvor mange der overnatter i det pågældende rum.

NB.:

Rødt understreget tal angiver hvor mange der max. kan overnatte i det pågældende lokale.



Brønderslev Kommune
Teknisk Forvaltning - Bygningskontoret
Ny Rådhusplads 1
9700 Brønderslev

Tlf. 99 45 45 45

Tegn. nr.:
2

Emne: **TOFTEGÅRDSSKOLEN**

Sdr. Ringgade 79, 9740 Jerslev J
Stueplan - Øverste niveau

Mål: 1 : 500

Dato: 2023

Rev. :

Rev. :

Rev. :

Rev. :

Sign.:
Filnavn:
Sag nr.: